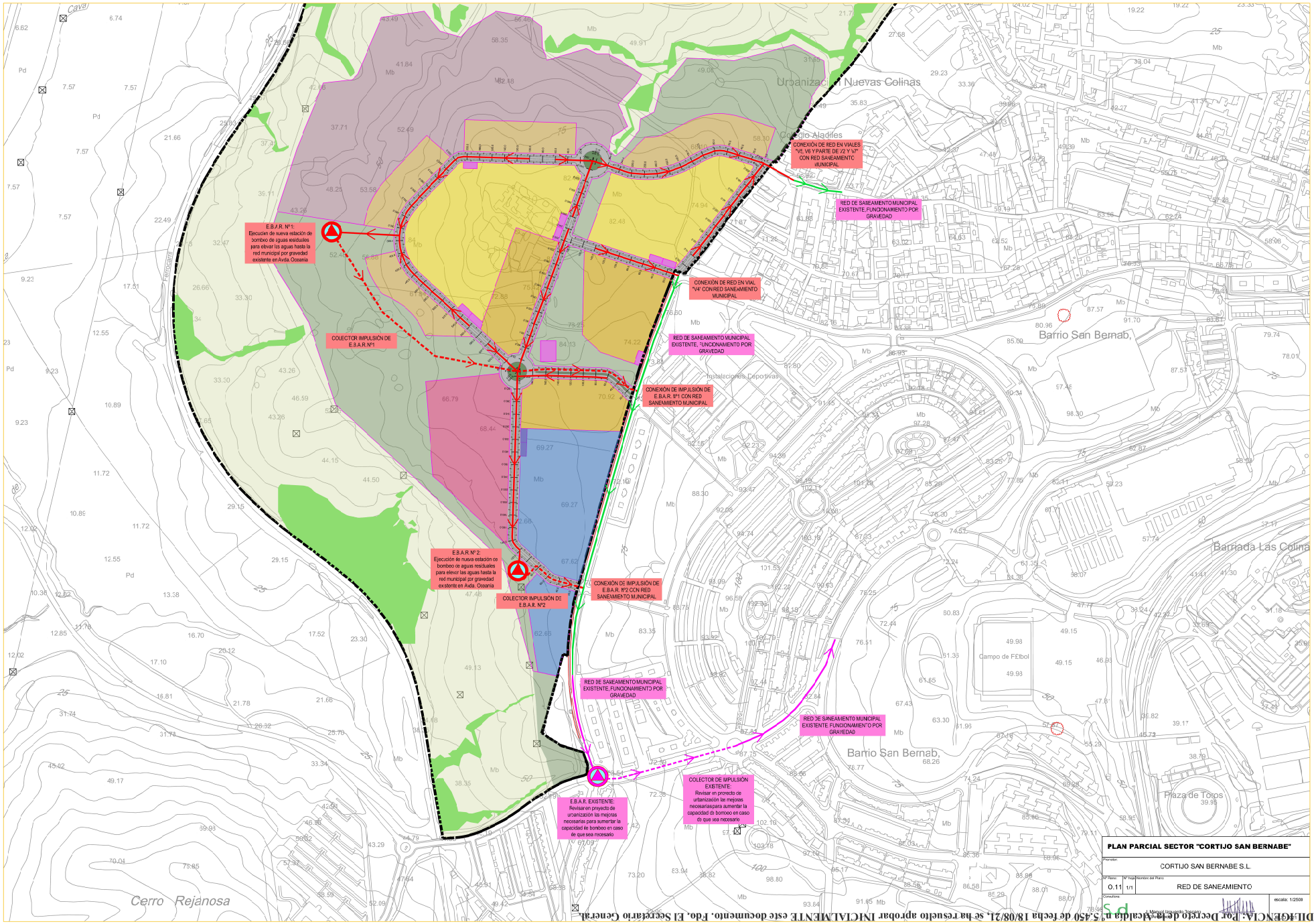

DILIGENCIA: Por Decreto de la Alcaldía nº 5.450 de fecha 18/08/21, se ha resuelto aprobar INICIALMENTE este documento. Fdo. El Secretario General.

Código Seguro de Verificación	IV7EG7TDJIZPZKU7QQIACFAWGM	Fecha	19/08/2021 12:26:41
Normativa	Este documento incorpora firma electrónica reconocida de acuerdo a la ley 6/2020, de 11 de noviembre, reguladora de determinados aspectos de los servicios electrónicos de confianza		
Firmante	JOSE LUIS LOPEZ GUIO (SECRETARIO GENERAL)	Página	1/1
Url de verificación	https://sede.algeciras.es/verifirma/code/IV7EG7TDJIZPZKU7QQIACFAWGM		